



TOKIO MARINE
HCC



Visitor Insurance Services



StudentSecure[®]

¿Busca educación fuera de su país de origen?

Contrate el seguro StudentSecure de Tokio Marine HCC – Medical Insurance Services Group.



¿Por qué elegir StudentSecure®?

Para personas con programas de estudio en el exterior, Tokio Marine HCC – MIS Group ofrece el seguro StudentSecure. Este plan de salud para estudiantes internacionales está diseñado específicamente para satisfacer las necesidades de estudiantes y becarios internacionales.

StudentSecure cumple o supera la mayoría de los requisitos gubernamentales y de visa. También cumple con los requisitos de muchas escuelas. Con cuatro niveles de cobertura para elegir (Elite, Select, Budget o Smart) los estudiantes pueden encontrar el plan que mejor se ajuste a sus necesidades y presupuestos. Cada plan incluye cobertura por gastos médicos aptos, evacuación de emergencia y repatriación de restos.

¿Necesito una cobertura por estudios en el exterior?

Si es estudiante o becario y planea estudiar fuera de su país de origen, necesitará un plan para abonar sus gastos médicos. La mayoría de las visas para estudiantes e instituciones de aprendizaje tienen una lista de requisitos de seguros de salud para estudiantes extranjeros. También descubrirá que la cobertura en su país de origen no lo cubrirá cuando viaje a estudiar al exterior. StudentSecure es una solución beneficiosa para su presupuesto.

¿Por qué debo confiar en que, luego de contratar la cobertura, la compañía estará allí cuando la necesite?

Tokio Marine HCC – MIS Group, con casa central en Indianápolis, Indiana, Estados Unidos, es una compañía que proporciona servicios integrales por medio de productos de seguros médicos a nivel internacional pensados para satisfacer las necesidades de los consumidores en todo el mundo.

Tokio Marine HCC es un grupo de seguros de especialidad líder que opera en alrededor de 180 países y que cubre más de 100 clases de seguros de especialidad. Con casa central en Houston, Texas, la compañía está compuesta por equipos altamente emprendedores capacitados para asegurar situaciones especiales, compañías y personas, actuando de manera independiente para prestar soluciones efectivas. Nuestros productos y capacidades fijan el estándar de la industria y muchos de nuestros casi 2500 empleados son expertos líderes en seguros.

Tokio Marine HCC es parte de Tokio Marine, una compañía global de primer nivel con un capital de mercado de alrededor de \$30 mil millones. * Tokio Marine HCC fue calificada con una solidez financiera de AA- (muy sólida) por Standard & Poor's y Fitch Ratings y de A++ (Superior) por A.M. Best Company. **

Para mayor información acerca de Student-Secure, visite hccmis.com.

Beneficios y límites de StudentSecure®

BENEFICIO	ELITE	SELECT	BUDGET	SMART
Máximo por periodo del certificado	\$5.000.000	\$600.000	\$500.000	\$200.000
Beneficio máximo por lesión o enfermedad	\$500.000	\$300.000	\$250.000	\$100.000
Deducible (excepto por uso de la sala de emergencias)	\$25 por lesión o enfermedad dentro de la red de la Organización Proveedoradora Preferida (PPO) o centro de salud estudiantil; de lo contrario, \$50 por lesión o enfermedad	\$35 por lesión o enfermedad dentro de la red de la Organización Proveedoradora Preferida (PPO) o centro de salud estudiantil; de lo contrario, \$70 por lesión o enfermedad	\$45 por lesión o enfermedad dentro de la red de la Organización Proveedoradora Preferida (PPO) o centro de salud estudiantil; de lo contrario, \$90 por lesión o enfermedad	\$50 por lesión o enfermedad dentro de la red de la Organización Proveedoradora Preferida (PPO) o centro de salud estudiantil; de lo contrario, \$100 por lesión o enfermedad
Deducible por sala de emergencias (reclamos incurridos dentro de los EE. UU. solamente)	\$100 por tratamiento recibido en una sala de emergencias	\$200 por tratamiento recibido en una sala de emergencias	\$350 por tratamiento recibido en una sala de emergencias	
Coseguro – Reclamos incurridos dentro de los EE. UU.	Dentro de la red: Nosotros pagaremos el 100% de los gastos aptos después del deducible hasta el límite máximo general Fuera de la PPO: Normales, razonables y usuales. Puede que usted deba abonar los cargos que superen el monto pagadero	Dentro de la red: Nosotros pagaremos el 80% de los próximos \$5.000 de los gastos aptos después del deducible, luego el 100% hasta el límite máximo general Fuera de la PPO: Normales, razonables y usuales. Puede que usted deba abonar los cargos que superen el monto pagadero	Dentro de la red: Nosotros pagaremos el 80% de los próximos \$25.000 de los gastos aptos después del deducible, luego el 100% hasta el límite máximo general Fuera de la PPO: Normales, razonables y usuales. Puede que usted deba abonar los cargos que superen el monto pagadero	Dentro de la red: Nosotros pagaremos el 80% de los gastos aptos después del deducible hasta el límite máximo general Fuera de la PPO: Normales, razonables y usuales. Puede que usted deba abonar los cargos que superen el monto pagadero
Coseguro – Reclamos incurridos fuera de los EE. UU.	Después del deducible, el 100% de los gastos aptos hasta el período máximo del certificado			
Los gastos aptos están sujetos a deducibles, coseguros, límite máximo general, y son por periodo del certificado, a menos que se indique específicamente lo contrario				
BENEFICIO	Límite de ELITE	Límite de SELECT	Límite de BUDGET	Límite de SMART
Habitación y comida en el hospital	Tarifa promedio de una habitación semiprivada, incluidos los servicios de enfermería.			
Ambulancia local (no sujeto a deducible ni coseguro)	Hasta \$750 por lesión o enfermedad, si es admitido como paciente hospitalizado.		Hasta \$500 por lesión o enfermedad, si es admitido como paciente hospitalizado.	Hasta \$300 por lesión o enfermedad, si es admitido como paciente hospitalizado.
Unidad de Cuidados Intensivos	Hasta el límite máximo general			
Tratamiento ambulatorio	Hasta el límite máximo general			
Medicamentos con receta para uso ambulatorio	Medicamentos genéricos: 100% de coseguro Medicamentos de marca: 50% de coseguro Medicamentos especiales Sin cobertura (no está sujeto a deducible)	50% del cargo real (no sujeto a deducible ni coseguro)		
Vacunas	Hasta \$150 Las vacunas y análisis cubiertos son: Sarampión, paperas, rubéola (MMR); Tétanos, difteria y pertusis (TDAP); Varicela; Hepatitis B y Meningitis (Meningococo MCV4 y B) (no está sujeto a deducible ni coseguro)	Sin cobertura		
Trastornos de la salud mental (el tratamiento no debe administrarse en un centro de salud estudiantil)	Paciente ambulatorio: Máximo de 30 visitas. Paciente hospitalizado: Máximo de 30 visitas			Paciente ambulatorio: Máximo de \$50 por día; máximo de \$500 Paciente hospitalizado: Hasta \$5.000
Tratamiento odontológico debido a un accidente	Máximo por diente de \$250; Máximo de \$500 por periodo del certificado. No está sujeto a coseguro			
Emergencia odontológica (aparición de dolor agudo)	Hasta \$100. No está sujeto a coseguro			
Problemas de salud preexistentes	Período de espera de 6 meses		Período de espera de 12 meses	Sin cobertura
Inicio agudo de enfermedades preexistentes (no incluye enfermedades crónicas ni congénitas)	Monto máximo de por vida de \$25.000 para gastos médicos aptos			
Cuidado de maternidad para un embarazo cubierto	Hasta \$25.000	Hasta \$10.000	Hasta \$5.000	Sin cobertura
Cuidados para recién nacidos (no sujeto a deducible ni coseguro)	Hasta \$750		Hasta \$250	Sin cobertura
Interrupción terapéutica del embarazo	Hasta \$500. No está sujeto a coseguro			
Fisioterapia y atención quiropráctica (no sujeto a coseguro. Debe ser pedido con anticipación por un médico y no puede ser obtenido en un centro de salud estudiantil)	Hasta \$75 por visita por día	Hasta \$50 por visita por día		Hasta \$25 por visita por día
Deportes y actividades de esparcimiento, recreativas, de entretenimiento o de ejercicio físico	Hasta el límite máximo general			
Anexo opcional por práctica de deportes en forma intercolegial, interuniversitaria, intramuros o de clubes	Hasta un máximo de \$5.000 por lesión o enfermedad; gastos médicos solamente		Hasta un máximo de \$3.000 por lesión o enfermedad; gastos médicos solamente	Sin cobertura
Terrorismo	Hasta un máximo de \$50.000 de por vida. Gastos médicos aptos solamente.			Sin cobertura
BENEFICIO POR VIAJE DE EMERGENCIA	Límite de ELITE	Límite de SELECT	Límite de BUDGET	Límite de SMART
Evacuación médica de emergencia (no sujeto a deducible ni coseguro)	Hasta un máximo de \$50.000 de por vida.	Hasta un máximo de \$300.000 de por vida	Hasta un máximo de \$250.000 de por vida.	Hasta un máximo de \$50.000 de por vida
Reunión de emergencia (no sujeto a deducible ni coseguro)	Hasta \$5.000, sujeto a un máximo de 15 días		Hasta \$1.000, sujeto a un máximo de 15 días	
Muerte y desmembramiento accidental (no está sujeto a deducible ni coseguro)	Máximo de por vida- \$25.000 Muerte- \$25.000 Pérdida de 2 extremidades- \$25.000 Pérdida de 1 extremidad- \$12.500		Sin cobertura	
Repatriación de restos (no sujeto a deducible, coseguro ni límite máximo general)	Hasta un máximo de \$50.000 de por vida		Hasta un máximo de \$25.000 de por vida	
Responsabilidad Civil (no sujeto a deducible ni coseguro)	Hasta un máximo de \$250.000 de por vida Hasta un máximo de \$250.000 por lesión personal o a un bien Hasta un máximo de \$2.500 por bienes de terceros relacionados	Sin cobertura		

¿Qué cubre StudentSecure®?

Problemas de salud preexistentes

Luego de 6 meses de cobertura permanente, StudentSecure Elite y StudentSecure Select le ofrecerán beneficios por problemas de salud preexistentes (12 meses para StudentSecure Budget).

Un problema de salud preexistente es cualquier problema de salud:

- por el cual se recomendó o se recibió una consulta médica, diagnóstico, atención o tratamiento en los 2 años previos a la fecha de entrada en vigencia de la cobertura.
- que llevarían a una persona prudente a solicitar opinión médica, diagnóstico, atención o tratamiento en los 2 años previos a la fecha de entrada en vigencia de la cobertura.
- que existió (con una certeza médica razonable) en los 2 años previos a su cobertura, tanto si lo sabía usted como si no.

Nota: StudentSecure Smart no ofrece cobertura por gastos relacionados con problemas de salud preexistentes, a menos que se preste conforme al beneficio de aparición aguda de un problema de salud preexistente que se describe a continuación.

Aparición aguda de un problema de salud preexistente

Las personas que contraten el plan StudentSecure tendrán derecho a recibir un máximo de \$25.000 de por vida por la aparición aguda de un problema de salud preexistente. La aparición aguda de un problema de salud preexistente hace referencia a un brote o reaparición repentina e inesperada de un problema de salud preexistente que ocurra espontáneamente y sin ninguna advertencia previa en forma de recomendación médica o síntomas, es de corta duración, progresa con rapidez y requiere de atención urgente. La aparición aguda de un problema de salud preexistente debe ocurrir después de la entrada en vigencia de la póliza. El tratamiento debe recibirse en 24 horas tras el brote o

la reaparición repentina e inesperada. Todo problema de salud preexistente que sea crónico o congénito o que empeore con el tiempo no se considerará aparición aguda.

Deportes y actividades

Los gastos médicos por lesiones sufridas al participar en actividades de esparcimiento, recreativas, de entretenimiento o de ejercicio físico están cubiertas hasta el límite máximo general. Lea la Descripción de la Cobertura de StudentSecure para acceder a una lista de deportes y actividades excluidas.

StudentSecure Elite, Select y Budget ofrecen un anexo opcional que brinda cobertura por gastos médicos por lesiones o enfermedades sufridos al participar en deportes de forma intercolegial, interuniversitaria, intramuros o de clubes. El anexo de StudentSecure Elite y Select cubre hasta un máximo de \$5.000 por lesión o enfermedad. El anexo de StudentSecure Elite Budget cubre hasta un máximo de \$3.000 por lesión o enfermedad. StudentSecure Smart no ofrece un anexo por actividades deportivas organizadas.

Trastornos de la salud mental

StudentSecure ofrece beneficios por trastornos de la salud mental. El consumo de drogas y alcohol está cubierto por este beneficio en los niveles Elite, Select y Budget del plan. El tratamiento por trastornos de la salud mental se cubre solo si no se recibe en un centro de salud estudiantil.

Emergencia odontológica

Cubre los siguientes gastos odontológicos: tratamiento odontológico de emergencia y la cirugía dental necesaria para restituir o reemplazar un diente natural sano perdido o dañado en un accidente cubierto por este seguro hasta un máximo de \$250 por diente y un máximo \$500 por período del certificado y tratamiento odontológico de emergencia para resolver la aparición aguda de un brote

de dolor agudo y espontáneo hasta un máximo \$100 por período del certificado.

Evacuación médica de emergencia

¿Sabría qué hacer si se encontrara en una situación que amenaza su vida lejos de casa? Tokio Marine HCC – MIS Group tiene experiencia en la realización de evacuaciones médicas de emergencia. StudentSecure cubrirá los gastos médicos aptos necesarios para transportarlo desde un establecimiento de tratamiento inicial al establecimiento médico apto más cercano para atender todo problema de salud que amenace su vida. También entendemos la importancia del apoyo familiar en estas situaciones difíciles. StudentSecure también cubrirá los costos de transporte, alojamiento y comida de un familiar que lo acompañe después de la evacuación médica de emergencia cubierta hasta el límite máximo de por vida.

Terrorismo

En estos tiempos turbulentos, el riesgo de ataque terrorista es una realidad. Si se encuentra en el lugar incorrecto en el momento incorrecto, StudentSecure Elite, Select y Budget le ofrecerán cobertura por gastos médicos aptos resultantes de estos actos. La cobertura no incluye los países o regiones para los que el Departamento de Estado haya emitido una advertencia de nivel 3 "reconsiderar viaje" o de nivel 4 "no viajar".

Repatriación de restos

¿Qué haría su familia si ocurriera un desastre mientras está lejos de su casa? La muerte de un ser amado nunca es una situación fácil, sin importar las circunstancias. En el desafortunado caso de que falleciera mientras está viajando por el exterior, StudentSecure hará los arreglos necesarios y cubrirá los costos relacionados con la repatriación de sus restos.

StudentSecure HCCMIS cuenta con la cobertura de Lloyd's. Tokio Marine HCC - Medical Insurance Services Group (MIS Group) es una compañía de servicios y miembro del grupo de compañías Tokio Marine HCC. Tokio Marine HCC – MIS Group está autorizado para celebrar contratos en nombre de los aseguradores de Lloyd's del Lloyd's Syndicate 4141, administrado por HCC Underwriting Agency Ltd.

Ley de Atención Asequible y Protección para Pacientes de los Estados Unidos ("PPACA"): Este seguro no está sujeto y no ofrece ciertos beneficios de seguro exigidos por la Ley de Atención Asequible y Protección para Pacientes de los Estados Unidos ("PPACA"). La PPACA exige que ciertos ciudadanos o residentes de los EE. UU. cuenten con un seguro de salud apto o una "cobertura fundamental mínima". La PPACA también les exige a ciertos empleadores que les presten a sus empleados una cobertura de seguro que cumpla con la PPACA. Pueden imponerse multas impositivas a los residentes o ciudadanos de los EE. UU. que no cuenten con una cobertura de seguro y a los empleadores que no les presten a sus empleados una cobertura de seguro que cumpla con la PPACA. En algunos casos, podría considerarse que ciertas personas cuentan con una cobertura mínima fundamental conforme a la PPACA, incluso cuando su cobertura de seguro no preste todos los beneficios que exige la PPACA. Consulte a su abogado o profesional impositivo para determinar si esta póliza cumple con las obligaciones que le podrían corresponder conforme a la PPACA.

Inscripción

Para resultar aptos para StudentSecure, los participantes deben cumplir con los siguientes requisitos:

- Deben ser estudiantes de tiempo completo en un instituto universitario o universidad, sin incluir los institutos universitarios y universidades en línea o estar a 31 días de ser estudiante de tiempo completo en un instituto universitario o universidad o ser becario de tiempo completo afiliado a una institución educativa y realizar su trabajo o investigación al menos 30 horas por semana o ser estudiante de tiempo completo de la escuela secundaria.
- El requisito de ser becario/estudiante de tiempo completo queda dispensado para los participantes que se encuentren dentro de los EE. UU. si cuentan con una visa F1 válida (lo que incluye OPT) o una visa J1. Los requisitos acerca del tiempo completo permanecerán en vigencia para las personas que posean visas M-1 o de otras categorías.
- Deben residir fuera de su país de origen a los efectos de llevar adelante actividades educativas internacionales.
- No deben contar con residencia en el país en el que viven.

Los participantes que visiten los EE. UU. deben contar con una visa educativa válida. Puede solicitarse una copia de I-20 o DS-2019.

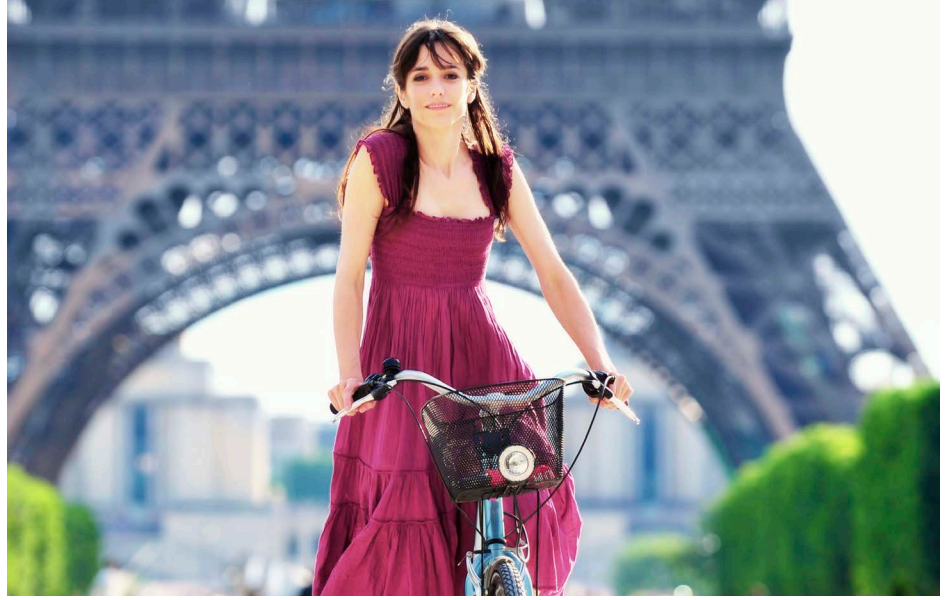

Cobertura médica en el país de origen

Por cada período de tres meses durante los cuales el miembro tenga cobertura, los gastos médicos que se hayan incurrido en el país de origen se cubren hasta un máximo de 15 días.

El plazo de visita por accidentes podrá usarse en un plazo de tres meses tras haberlo adquirido y deberá continuar con su viaje internacional para poder resultar apto para este beneficio, que cubre gastos médicos solamente. El regreso a su país de origen no debe realizarse para recibir un tratamiento por una enfermedad o lesión que haya aparecido durante el viaje.

Cobertura médica en el período de beneficios

Mientras el certificado esté en vigencia, el período de beneficios no se aplicará. Al vencimiento del certificado, los aseguradores abonarán los gastos médicos aptos, como se los define en el presente, hasta 60 días a partir del primer día de diagnóstico o tratamiento de una lesión o enfermedad cubierta mientras el Miembro se encuentre fuera de su país de origen y mientras el certificado esté en vigencia. El período de beneficios se aplica solamente a gastos médicos aptos relacionados con un problema de salud por el cual el Miembro es admitido como paciente hospitalizado en la fecha de vencimiento del certificado.

Extensión o renovación de la cobertura

Usted podrá renovar su cobertura en la

medida en que siga cumpliendo con los requisitos de aptitud. La renovación podrá realizarse durante los últimos seis meses de un período de certificado. El deducible y el coseguro deben volverse a aceptarse en cada fecha de renovación. Después de cuatro años de cobertura permanente o de una interrupción de la cobertura, deberá contratar un nuevo plan. Se requerirá una nueva solicitud y usted deberá volver a aceptar su deducible, coseguro, disposiciones sobre problemas de salud preexistentes y todo el resto de los límites en los beneficios. Las extensiones y renovaciones deberán realizarse en línea mediante pago con tarjeta de crédito.

Cancelaciones y reembolsos

Para resultar apto para un reembolso completo, la solicitud de cancelación debe recibirse antes de la fecha de entrada en vigencia. Las solicitudes de cancelación recibidas luego de la fecha de entrada en vigencia estarán sujetas a las siguientes disposiciones:

- Se aplicará un arancel de cancelación del \$25.
- Solo se reembolsará la prima por meses enteros sin uso del plan.
- Solo los miembros que no tengan reclamos resultan aptos para un reembolso de la prima.
- Cuando el pago se realice en su totalidad al momento de la compra, no se entregarán reembolsos después de 60 días.



Excelente atención al cliente

Student Zone y World Service Center

Student Zone es una herramienta de recursos y gestión de cuentas en línea:

- Renueve la cobertura y reimprima sus tarjetas de identificación
- Infórmese acerca de los detalles sobre la presentación de reclamos y descarga de formularios
- Elija a sus proveedores dentro de la Red de la PPO

Regístrese en la Student Zone en:

<https://zone.hccmis.com/studentzone>

Si prefiere hablar con un representante de servicio profesional, contáctese con Tokio Marine HCC – MIS Group World Service Center llamando a la línea gratuita desde varios países o con cobro revertido. El World Service Center puede prestarle sus servicios en muchos idiomas.

Asistencia médica y al viajero

StudentSecure® incluye servicios valiosos de asistencia médica y al viajero los 7 días de la semana, los 365 días del año. Contáctese con nosotros para acceder a cualquiera de estos servicios.

Supervisión médica

Consultas con profesionales médicos tratantes durante la hospitalización y establecimiento de un solo punto de contacto para que los familiares reciban actualizaciones permanentes acerca de su situación médica.

Derivaciones a proveedores

Información de contacto para establecimientos médicos occidentales, prácticas médicas y odontológicas y farmacias en el país de destino.

Reemplazo de documentación de viaje

Asistencia en la reposición de

pasaportes, certificados de nacimiento, visas, pasajes de avión y otros documentos de viaje.

Asistencia por pérdida de equipaje

El servicio de seguimiento para asistir en la ubicación de equipaje u otros artículos perdidos durante su traslado.

Otros servicios de asistencia al viajero*

- Reposición de medicamentos recetados
- Coordinación de viajes de emergencia
- Envío de un médico
- Asistencia en traducción
- Tarjeta de crédito/Reposición de cheques de viajero

*Para acceder a una lista completa de los servicios de asistencia disponibles o para mayor información, contáctese con Tokio Marine HCC - MIS Group. Los servicios de asistencia al viajero y médica no son beneficios de seguro. Ningún servicio de asistencia al viajero y médica es garantía de ningún beneficio de seguro.

Contáctenos

Visitor Insurance Services LLC
1073 Willa Springs Drive, Suite 1009
Winter Springs, FL 32708, USA
Toll-free (USA): 1-877-778-4562
Intl. Phone: +1-407-669-6400
E-mail: info@visitorinsuranceservices.com
Web: <https://www.VisitorInsuranceServices.com>

Miembro del grupo de compañías Tokio Marine HCC

To Be a **Good Company**